EROU PE VECIE. Ziua în care haiducul Iancu Jianu a plecat la Ceruri: 14 decembrie 1842 - O CARTE și FILMUL ZILEI - Iancu Jianu Haiducul, cu Adrian Pintea

DE LUMINIȚA TUCĂ (AUTORI/LUMINITA-TUCA-487) / ȘTIRI / Publicat: Sâmbătă, 14 decembrie 2024, 11:33 / 2 comentarii

(images/articole/164157.jpg)

__ActiveNews se confruntă cu cenzura__ pe rețele sociale și pe internet. Intrați direct pe site pentru a ne citi și abonați-vă la buletinul nostru gratuit (/inregistrare-newsletter). Dacă doriți să ne sprijiniți, orice DONAȚIE este binevenită (/sustineactivenews). Doamne, ajută!

ascultă articolul

14 decembrie este pentru mine o zi specială. Într-o zi de 14 decembrie, în 1842, a fost chemat la Ceruri sufletul unui mare patriot, al unuia dintre cei mai mari iubitori de neam și de glie pe care i-a avut vreodată acest popor: Iancu Jianu.

A rămas în memoria culturală prin multe portrete. Cele mai multe îi consemnează imaginea de haiduc. Însă Iancu Jianu a fost un erou complex. A fost boiernaș, a fost zapciu, a fost apărător al celor obidiți, a fost diplomat, a fost justițiar. Și-a iubit neamul, i-a urât pe trădători, n-a stat pe gânduri, și-a apărat glia, a cunoscut limbi străine, a ctitorit biserici, a fost căpitan de panduri în oastea lui Tudor Vladimirescu. A lăsat în urma lui oameni iubitori de neam care au dus și duc mai departe spiritul de justițiar al bunicului, străbunicului și al străbunului lor. A fost erou de povestiri, personaj principal în jocuri "de-a haiducii", erou central în romane, în spectacole de teatru, jucate pe mari scene ale țării, dar și personaj de teatru popular, erou în filme mute și cu sonor, erou în doine și în balade. Aș povesti multe... Mă opresc aici, spunându-vă că, din prețuire pentru Iancu Jianu, pe care l-am descoperit pe la vârsta de 5-6 ani în interpretarea lui Adrian Pintea (când mi-a intrat în inimă și rămas acolo pentru totdeauna), am ales să-i cercetez portretele într-o teză de doctorat în care, sub îndrumarea domnului profesor universitar emerit dr. Silviu Angelescu, am construit portretul eroului din Romanați pornind de la imaginea istorică, parcurgând un lung drum, literar și muzical, cinematografic, cercetând arhive și căi neumblate de multă vreme, șanțuri de apărare aproape dispărute, discutând cu istorici pasionați și cu oameni simpli, căutându-i urmașii și locurile prin care a trecut...

Susținerea publică a tezei a avut loc în vara lui 2019. Am concentrat, ulterior, cele 560 de pagini rezultate în două volume care au fost publicate la Editura "Etnologică" în "Colecția de Folclor". Îi mulțumesc domnului profesor univ. dr. Silviu Angelescu și tuturor celor care m-au încurajat (cadre didactice dedicate profesiei, familie și prieteni aleși, cercetători și editori - nu îi numesc, se vor regăsi în "poveste") să aduc în lumina prezentului o nouă perspectivă asupra construirii eroului Iancu Jianu.

Lucrarea **"Iancu Jianu - o perspectivă asupra construirii eroului"** în două volume poate fi comandată la **Editura Etnologică (http://www.etnologica.ro/)** sau cumpărată de la **Editura Eminescu (http://www.librariaeminescu.ro/ro/autori/Petronela-Luminita-Tuca.html).**

ActiveNews vă prezintă și filmul cu Adrian Pintea:

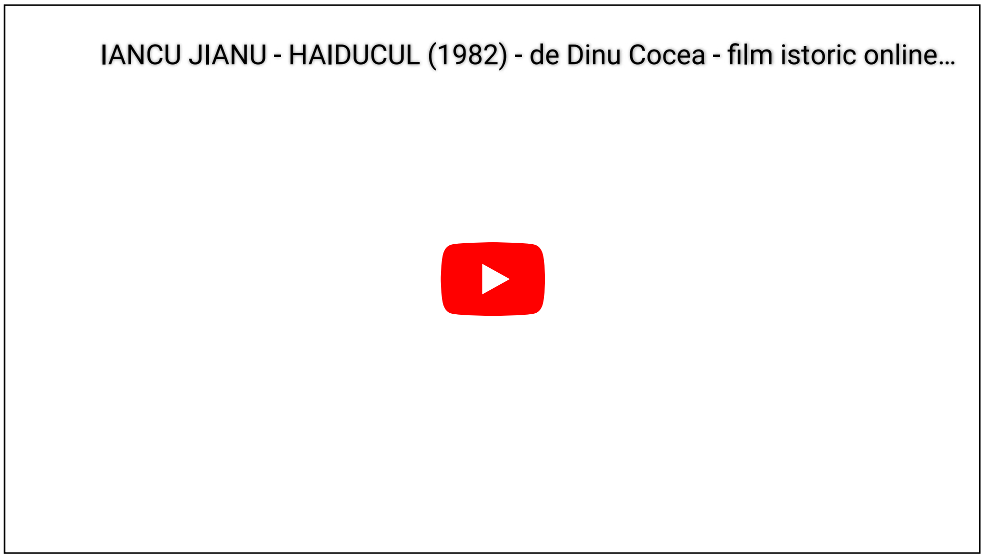

Donează pentru ActiveNews!

ActiveNews nu a primit niciodată altă publicitate decât cea automată, de tip Google, din care o îndepărtăm pe cea imorală. Aceasta însă nu ne asigură toate costurile.

Ziarele incomode sunt sabotate de Sistem. Presa din România primeste publicitate (adică BANI) doar în măsura în care este parte a Sistemului sau/și a Rețelei Soros. Sau dacă se supune, TACE sau MINTE.

ActiveNews NU vrea să se supună. ActiveNews NU vrea să tacă. ActiveNews NU vrea să mintă. ActiveNews VREA să rămână exclusiv în slujba Adevărului și a cititorilor.

De aceea, are nevoie de cititorii săi pentru a supraviețui așa cum este acum. Dacă și tu crezi în ceea ce credem noi, te rugăm să ne sprijini să luptăm în continuare pentru Adevăr, pentru România!

Donează cu PayPal sau card

Sau direct în conturile Media Root de la Banca Transilvania:
RO02BTRLRONCRT0563030301 (lei) | RO49BTRLEURCRT0563030301 (euro)

Pentru că suntem cenzurați pe **Facebook** (https://www.facebook.com/activenewsro)
ne puteți găsi și pe **Telegram** (https://t.me/activenewsro) și **GoogleNews**
(https://news.google.com/publications/CAAqKAgKIiJDQklTRXdnTWFnOEtEV0ZqZEdsMlpXNWxkM011Y204b0FBUAE?hl=ro&gl=RO&ceid=RO%3Aro)

PENTRU ȘTIRI NECENZURATE ABONEAZĂ-TE ACUM!

Adresa de e-mail ÎNREGISTRARE

Este gratis și poți anula oricând abonarea.

PE ACELAȘI SUBIECT

(alegeri-2024/Donald-Trump-Jr.-arunca-BOMBA-cu-napalm-pe-Sistemul-Corupt-de-la-Bucuresti-Tentativa-Soros-marxista-de-a-falsifica-rezultatul-si-de-a-nega-vointa-oamenilor-din-Romania-va-esua.-Vor-pierde-si-ei-stiu-asta-.-Calin-Georgescu-a-avut-dreptate-193790)

(opinii/Colonel-r.-dr.-Florin-Sinca-ORDIN-NICIUN-SUVERANIST-PRESEDINTE-193844)

(stiri-politic/Ce-raspunde-Calin-Georgescu-la-intrebarea-DACA-VA-FI-ARESTAT-Interviu-exceptional-cu-TikTok-VIDEO-de-la-SkyNews-193805)

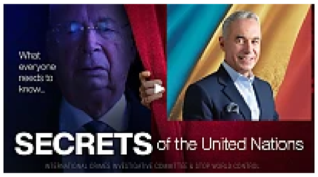

(stiri-politic/Calin-Georgescu-deconspira-OLIGARHII-CARE-FURA-ALEGERI-si-MAFIA-INTERNATIONALA-SECRETELE-ONU-.-Av.-Reiner-Fuellmich-Curajos-luptator-pentru-libertate-Georgescu-ar-

(stiri/Cerere-de-anulare-a-deciziei-CCR-si-suspendarea-efectelor-DOCUMENT-193884)

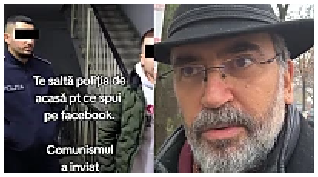

(stiri/S-A-INTORS-MILITIA-Publicistul-Iulian-Capsali-luat-pe-sus-la-Sectie-pentru-activitatea-de-pe-Facebook-la-35-de-ani-de-cand-a-luptat-in-strada-contra-comunismului-VIDEO.-OPERATIUNI-

trebui-sa-fie-urmatorul-presedinte-al-Romaniei-VIDEO-TRADUS-193779)

similare-in-intreaga-tara.-NU-VA-FIE-FRICA-AVERTISMENT-OPRITI-ABUZUR-193791)

COMENTARII (2)

Autentifică-te sau înregistrează-te (inregistrare) pentru a trimite comentarii.

MIELU'
14.12.2023 19:27

Multumiri! ❤️

Autentifică-te sau înregistrează-te (inregistrare) pentru a trimite comentarii.

DINU DUȘCEAC
14.12.2024 15:28

Sa ne amintim ce i-a facut si lui Pazvante...Chiorul : https://historia.ro/sectiune/portret/cine-a-fost-pazvante-chioru-si-legatura-lui-cu-567921.html

Autentifică-te sau înregistrează-te (inregistrare) pentru a trimite comentarii.

RECOMANDĂRILE NOASTRE

(cultura/A-APARUT-Calendarul-Marturisitorilor-2025-pentru-cititorii-ActiveNews-Familia-Ortodoxa-si-prietenii-lor.-Unde-il-puteti-gasi-FOTO-193898)

(opinii/SOROS-ATACA-SIE.-Motivul-Serviciul-de-Informatii-Externe-NU-SUSTINE-narativul-anti-Calin-Georgescu.-BATALIA-Soros-Trump-pe-pamant-romanesc-e-abia-la-inceput.-Mai-sunt-40-DE-ZILE-193871)

Pagină din Calendarul Mărturisitorilor 2025, în curând în librării

(opinii/In-momentul-in-care-eu-am-renuntat-la-cipul-lor-m-am-opus-eu-mi-am-castigat-mantuirea.-Ma-salvez-spunand-un-singur-NU-.-Prin-acel-NU-m-am-facut-ostas-al-lui-Hristos-Doamna-Aspazia-Otel-Petrescu-9-decembrie-1923-23-ianuarie-2018-101-ANI-178067)

(opinii/Cei-18-ani-au-trecut-Romanie-garbova-ridica-te-193808)

Secțiuni: CULTURĂ (CULTURA) ISTORIE (CULTURA-ISTORIE) OPINII (OPINII) PRIMA PAGINĂ (.) ȘTIRI (STIRI) TEATRU / FILM (CULTURA-FILM)

Persoane: ADRIAN PINTEA (PERSOANE/ADRIAN-PINTEA-2147) IANCU JIANU (PERSOANE/IANCU-JIANU-7724)

Locații: OLTENIA (LOCATII/OLTENIA-1465) ROMÂNIA (LOCATII/ROMANIA-293)

Subiecte: CINSTIREA EROILOR (SUBIECTE/CINSTIREA-EROILOR-5040) ISTORIA ROMÂNIEI (SUBIECTE/ISTORIA-ROMANIEI-118)

Organizații: ACTIVENEWS (ORGANIZATII/ACTIVENEWS-2543) POPORUL ROMÂN (ORGANIZATII/POPORUL-ROMAN-5014)

Tip conținut: OPINII (TIP-CONTINUT/OPINII-3)

TOP 5 AUTORI

(autori/Andrei-Nicolae-170) (autori/Iustina-Filimon-555) (autori/Marian-Dumitru-672) (autori/Cronicar-623) (autori/Zoe-Dantes-567)

(https://t.me/activenewsro)

VIDEONEWS

Cotidianul TV: Un polonez a șters pe jos cu Parlamentul European

ULTIMAORĂ

16:25 (opinii/Marian-Dumitru-AUTODENUNT-Il-cunosc-pe-Eugen-Sechila-193954)

15:35 (stiri-sanatate/Dr.-Felicia-Mariana-Margineanu-director-medical-al-Spitalului-Municipal-Mangalia-moarte-fulgeratoare-la-40-de-ani-193953)

14:37 (stiri/A-murit-Mircea-Diaconu.-Cancer-galopant-la-colon.-Se-vaccinase-Covid-in-urma-cu-trei-ani-193952)

13:40 (externe/Scenariul-Calin-Georgescu-se-intinde-in-toata-Europa-Un-alt-lider-european-vanat-de-prigoana-anti-suveranista-193951)

12:55 (opinii/Zoe-Dantes-AUTODENUNT-193950)

12:00 (opinii/Francesco-Forciniti-Despre-rusinoasa-anulare-a-alegerilor-din-Romania-193949)

11:45 (cultura-istorie/INCEPE-REVOLUTIA-14-decembrie-1989-La-Iasi-se-aprinde-unul-dintre-fitilele-care-vor-duce-la-caderea-lui-Nicolae-Ceausescu-de-la-putere.-Textul-primului-manifest-

11:33 (stiri/EROU-PE-VECIE.-Ziua-in-care-haiducul-Iancu-Jianu-a-plecat-la-Ceruri-14-decembrie-1842-O-CARTE-si-FILMUL-ZILEI-Iancu-Jianu-Haiducul-cu-Adrian-Pintea-164157)

11:20 (cultura-film/Il-rog-fierbinte-pe-Dumnezeu-sa-aiba-grija-de-Romania-.-Marele-actor-Radu-Beligan-s-a-nascut-la-14-decembrie-1918-odata-cu-Romania-Mare-si-de-Sf.-Mc.-Filimon-

11:10 (cultura/14-decembrie-Sfintii-Mucenici-Tirs-Calinic-Filimon-Apolonie-si-Arian-127825)

23:30 (opinii/Sfintii-inchisorilor.-Ganduri-ale-Aspaziei-Otel-Petrescu-despre-tezaurul-uman-al-Romaniei-Nicolae-Purcarea-13-decembrie-1923-%E2%80%93-25-septembrie-2015-.-101-de-

22:22 (opinii/Parintele-Bogdan-Vlaicu-in-dialog-cu-Dr.-Oana-Mihaela-Secara-si-Av.-Marina-Ioana-Alexandru-despre-propaganda-fricii-si-a-urii-in-campania-de-inoculare-si-in-cea-electorala-

21:55 (stiri-politic/TEROARE-STALINISTA-Sorin-Constantinescu-la-Politie-si-deputatul-AUR-Tiberiu-Bosutar-ridicat-din-trafic-pentru-postari-de-pe-Facebook.-George-Simion-protesteaza-VIDEO-

20:39 (stiri-dezvaluiri/Peste-13-milioane-de-lei-investiti-pana-in-prezent-in-vila-de-lux-a-lui-Iohannis-din-Aviatorilor-193946)

19:21 (prima-pagina/Manuela-Harabor-condamna-incitarea-la-crima-a-progresistului-Buhnici-contra-familiei-Georgescu-pe-care-Parchetul-o-ignora-E-instigare-la-crima.-Autoritatile-au-trecut-asa-

CELE MAI POPULARE

CELE MAI CITITE | CELE MAI COMENTATE

1 TEROARE STALINISTĂ: Sorin Constantinescu la Poliție și deputatul

2 Scenariul ”Călin Georgescu” se întinde în toată Europa: Un alt lider european

3 Manuela Hărăbor condamnă incitarea la crimă a progresistului Buhnici contra

4 Francesco Forciniti: Despre rușinoasa anulare a alegerilor din România

5 Lumea civilizată condamnă: Sorosfera anulează alegerile din România (stiri-

6 A murit Mircea Diaconu. Cancer galopant la colon. Se vaccinase Covid

7 Zoe Dantes: AUTODENUNȚ (opinii/Zoe-Dantes-AUTODENUNT-

8 Părintele Bogdan Vlaicu, în dialog cu Dr. Oana Mihaela Secara și Av. Marina-

9 Reacții dure din tot mai multe țări cu privire la anularea alegerilor:

10 Bill Gates cere introducerea unui certificat de identitate digital pentru

OPINII

de Marian Dumitru

Am descoperit că nu sunt singurul care îi numește eroi ai neamului pe cei ce s-au opus comunismului, cu arma în mână, cu prețul vieții. Am aflat că nu doar eu cred că avem din belșug repere morale, exemple de viață și trăire autentic românească.
(opinii/Marian-Dumitru-AUTODENUNT-Il-cunosc-pe-Eugen-Sechila-193954)

de Zoe Dantes

A VENIT VREMEA să ne autodenunțăm! Să spunem acestui stat mafiot că suntem PATRIOȚI ȘI SUVERANIȘTI!
(opinii/Zoe-Dantes-AUTODENUNT-193950)

de Redacția

O decizie care marchează punctul fără întoarcere către militarizarea forțată a întregului continent european, dar și sfârșitul oricărei aparențe de democrație.
(opinii/Francesco-Forciniti-Despre-rusinoasa-anulare-a-alegerilor-din-Romania-193949)

ISTORIA ZILEI / VIDEO

de Luminița Tucă

14 decembrie este pentru mine o zi specială. Într-o zi de 14 decembrie, în 1842, a fost chemat la Ceruri sufletul unui mare patriot, al unuia dintre cei mai mari iubitori de neam și de glie pe care i-a avut vreodată acest popor: Iancu Jianu.
(stiri/EROU-PE-VECIE.-Ziua-in-care-haiducul-Iancu-Jianu-a-plecat-la-Ceruri-14-decembrie-1842-O-CARTE-si-FILMUL-ZILEI-Iancu-Jianu-Haiducul-cu-Adrian-Pintea-164157)

de Florin Palas

Viața lui Nicușor a fost în mare parte viața unui monah. El a avut o viață însingurată și curată, absolut în afară de orice egoism. El avea veselia bunei conștiințe. Deci, nu exuberanță, ci bucuria de a trăi în numele Domnului.

(opinii/Sfintii-inchisorilor.-Ganduri-ale-Aspaziei-Otel-Petrescu-despre-tezaurul-uman-al-Romaniei-Nicolae-Purcarea-13-decembrie-1923-%E2%80%93-25-septembrie-2015-.-101-de-ani-de-la-nasterea-patimitorului-inchisorilor-bolsevice-186252)

VIDEO LIVE

de Pr. Bogdan Florin Vlaicu

Vorbim despre propaganda fricii și a urii în campania de inoculare și în cea electorală, studiille recente despre efectele inoculării din pandemie și pregătirea tratatului pandemic.
(opinii/Parintele-Bogdan-Vlaicu-in-dialog-cu-Dr.-Oana-Mihaela-Secara-si-Av.-Marina-Ioana-Alexandru-despre-propaganda-fricii-si-a-urii-in-campania-de-inoculare-si-in-cea-electorala-%E2%80%93-VIDEO-LIVE-193948)

de Cronicar

Actrița Manuela Hărăbor a postat pe Facebook o reacție în care a condamnat gestul incalificabil al distribuirii, de către un influencer pe nume George Buhnici, a unei imagini în care soții Georgescu sunt amenințați că vor avea soarta soților Ceaușescu
(prima-pagina/Manuela-Harabor-condamna-incitarea-la-crima-a-progresistului-Buhnici-contra-familiei-Georgescu-pe-care-Parchetul-o-ignora-E-instigare-la-crima.-Autoritatile-au-trecut-asa-usor-peste-o-amenintare-cu-moartea-193945)

ÎN CENTRUL ATENȚIEI

ALEGERI 2024

722 de articole

(in-centrul-atentiei/Alegeri-2024-9740)

ULTIMELECOMENTARII

Românsărac : *Dumnezeu să-i odihneasca sufletul în pace și lumină!*

(@ ”Îl rog fierbinte pe Dumnezeu să aibă grijă de România!”. Marele actor Radu Beligan s-a născut la 14 decembrie 1918, ”odată cu România Mare” și de Sf. Mc. Filimon, ocrotitorul artiștilor, și a plecat la Domnul pe 20 iulie 2016, de Sf. Ilie. VIDEO-POVESTE)
(cultura-film/Il-rog-fierbinte-pe-Dumnezeu-sa-aiba-grija-de-Romania-.-Marele-actor-Radu-Beligan-s-a-nascut-la-14-decembrie-1918-odata-cu-Romania-Mare-si-de-Sf.-Mc.-Filimon-ocrotitorul-artistilor-si-a-plecat-la-Domnul-pe-20-iulie-2016-de-Sf.-Ilie.-VIDEO-POVESTE-164166#comentariu-308156)

Patriot Roman: *Dar Austria a mai avut politicieni de dreapta Jorg Haider care a murit din cauza ranilo...* ...

(@ Scenariul ”Călin Georgescu” se întinde în toată Europa: Un alt lider european vânat de prigoana anti-suveranistă)
(externe/Scenariul-Calin-Georgescu-se-intinde-in-toata-Europa-Un-alt-lider-european-vanat-de-prigoana-anti-suveranista-193951#comentariu-308155)

Hombre: *S-a dus si el. Probabil n-a gasit alta rima. :-) https://www.youtube.com/watch?v=TYQMN0aHwgs ...* ...

(@ A murit Mircea Diaconu. Cancer galopant la colon. Se vaccinase Covid în urmă cu trei ani)
(stiri/A-murit-Mircea-Diaconu.-Cancer-galopant-la-colon.-Se-vaccinase-Covid-in-urma-cu-trei-ani-193952#comentariu-308153)

PeterMinea: *Oricare ar fi situația, moartea NU este veșnică. Domnul Iisus Hristos ne promite că toți v...* ...

(@ A murit Mircea Diaconu. Cancer galopant la colon. Se vaccinase Covid în urmă cu trei ani)
(stiri/A-murit-Mircea-Diaconu.-Cancer-galopant-la-colon.-Se-vaccinase-Covid-in-urma-cu-trei-ani-193952#comentariu-308152)

Floreas: *”Îl rog fierbinte pe Dumnezeu să aibă grijă de România!” Din pacate, MAESTRE, Dumnezeu a uit...* ...

(@ ”Îl rog fierbinte pe Dumnezeu să aibă grijă de România!”. Marele actor Radu Beligan s-a născut la 14 decembrie 1918, ”odată cu România Mare” și de Sf. Mc. Filimon, ocrotitorul artiștilor, și a plecat la Domnul pe 20 iulie 2016, de Sf. Ilie. VIDEO-POVESTE)
(cultura-film/Il-rog-fierbinte-pe-Dumnezeu-sa-aiba-grija-de-Romania-.-Marele-actor-Radu-Beligan-s-a-nascut-la-14-decembrie-1918-odata-cu-Romania-Mare-si-de-Sf.-Mc.-Filimon-ocrotitorul-artistilor-si-a-plecat-la-Domnul-pe-20-iulie-2016-de-Sf.-Ilie.-VIDEO-POVESTE-164166#comentariu-308151)

(https://pictamcatedrala.ro/contribuie-si-tu)

© Copyright 2024 ActiveNews.ro. Toate drepturile rezervate.
O creație Direct Design (http://www.directdesign.ro)